



MEET THE ALLIANCE MEMBERS

Open Your Mind

CeBIT 4-9 March 2008 Hannover

 **BlackBerry**[®]
Alliance Member



ACTIMAGE GMBH & CO. KG

LÖSUNG

Mobile Schriftverfahren

BLACKBERRY SOLUTIONS

BlackBerry® Enterprise Server
BlackBerry® Internet Service

MAILSEVER PLATTFORM

Microsoft Exchange

ZIELGRUPPE

Unternehmen jeder Größe

WEBSEITE

www.actimage.de/aiss

E-MAILKONTAKT

info@actimage.de

ADRESSE

Hafenstraße 3
77694 Kehl
Deutschland

Actimage verbindet die Vorteile mobiler Informationslösungen mit Stift und Papier zur Vereinfachung und Optimierung unternehmerischer Arbeitsprozesse.

NEUE VERSION: ACTINOTE OFFICE LINK

Die Erweiterung der AISS-Lösung durch Actinote Office Link (AOL) bietet Anwendern noch mehr Vorteile. Nun können außer handschriftlichen Informationen auch Bilder, Tonaufnahmen, GPS-Daten oder zusätzliche Informationen von jedem Ort aus mobil und sicher in das firmeneigene Informationssystem übermittelt werden.

ACTINOTE INTEGRATED SOLUTION SUITE

Mit Actinote Integrated Solution Suite (AISS) können Unternehmen bewährte Formularverfahren beibehalten. Handschriftliche Informationen werden mit einem digitalen Stift erfasst und über drahtlose BlackBerry-Kommunikation in Echtzeit in das System des Unternehmens übertragen.



ACTINOTE PERSONAL PRODUCTIVITY

Actinote Personal Productivity (APP) ermöglicht die Digitalisierung von Hand geschriebener Notizen und Berichte, die der Anwender nach eigenen Kriterien verwalten kann.



Die BFI entwickelt und vertreibt Standardsoftware zur Anbindung von BlackBerry an CRM Systeme wie cobra CRM und CAS Genius World. Die BFI betreibt für Großkunden einen BlackBerry Premium Helpdesk. Die SCHAD GmbH als Tochtergesellschaft entwickelt mit „Extend 7000“ das weltweit erste vollständig mobile SCADA System zum Zugriff auf Industrielle Automatisierungstechnik über BlackBerry.

Die BFI entwickelt seit 1998 Software im professionellen Umfeld. Seit 2002 findet eine Konzentration auf BlackBerry Software statt. Die BFI hat bis heute mehr als 500 BlackBerry Integrationen erfolgreich abgeschlossen und eine Vielzahl von zufriedenen Usern arbeiten mit BFI BlackBerry Lösungen. Die SCHAD GmbH ist als Tochtergesellschaft der BFI für Kunden aus dem industriellen Umfeld, der Logistik und der Haus- und Gebäudetechnik 2007 gegründet worden. Sie entwickelt das System Extend 7000 als weltweit erstes mobiles SCADA System. Erste Pilotprojekte sind Anfang 2008 in Betrieb genommen worden.

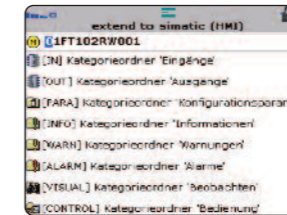
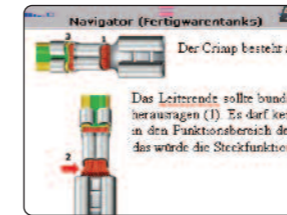

SCHAD

BFI

LÖSUNG

BlackBerry Anbindung an CRM Software
BlackBerry Zugriff auf Automatisierungstechnik
BlackBerry Systemintegration
BlackBerry Premium Helpdesk

BLACKBERRY SOLUTIONS

BlackBerry Enterprise Server
BlackBerry Internet Service

MAILSEVER PLATTFORM

Alle

ZIELGRUPPE

Vertriebsorganisationen
Industrielle Fertigung
Logistik
Haus- und Gebäudetechnik

WEBSEITE

www.bfinet.de
www.schad-automation.com

E-MAILKONTAKT

office@bfinet.de
office@schad-automation.com

ADRESSE

Mühlendamm 66-66a
22087 Hamburg
Deutschland

COSYNUS GMBH

LÖSUNG

Systemintegration und Software Entwicklung

BLACKBERRY SOLUTIONS

BlackBerry Enterprise Server
BlackBerry Internet Service

MAILSEVER PLATTFORM

Microsoft Exchange
Novell GroupWise
Lotus Domino
Und andere, z.B. Tobit David

ZIELGRUPPE

+300 Angestellte
50-200 Angestellte
5-50 Angestellte

WEBSEITE

www.cosynus.de

E-MAILKONTAKT

info@cosynus.de

ADRESSE

Heidelberger Straße 44
64285 Darmstadt
Deutschland

COSYNUS plant, entwickelt und betreibt Mobile Business Lösungen für eine intelligente Kommunikation in Tobit David, Microsoft Exchange-, Lotus Notes-, Novell Groupwise-, SAP- und Baan-Umgebungen. Die mobilen Anwendungen von COSYNUS werden auf über 10.000 Handhelds eingesetzt.

DER COSYNUS BLACKBERRY CONNECTOR FÜR TOBIT DAVID

Der COSYNUS BlackBerry Connector für Tobit David integriert den BlackBerry in das Unified Messaging System David V8/V8+/@zehn! von Tobit Software und ermöglicht mobilen Mitarbeitern auch unterwegs einen vollständigen Zugriff auf alle Nachrichtentypen. Die Synchronisation von E-Mail, Fax, Voice, SMS, Terminen, Adressen, Aufgaben und PIN-Nachrichten zwischen Tobit David Server und BlackBerry erfolgt vollständig über das Mobilfunknetz. Dadurch ist sichergestellt, daß die Informationen im Unternehmen und auf dem BlackBerry Handheld unterwegs immer aktuell und auf dem gleichen Stand sind.

UNIVERSELLER MOBILER ZUGRIFF AUF UNTERNEHMENS DATEN MIT COSYNUSCONNECT

COSYNUSconnect verbindet die einzelnen Komponenten der Unternehmensinfrastruktur zu einer vollständigen mobilen Unternehmenslösung. Der COSYNUSconnect-Server und -Client für BlackBerry ermöglicht einen universellen mobilen Zugriff auf unternehmensinterne Datenbanken sowie ERP- und CRM-Systeme. Die mobilen Mitarbeiter sind damit jederzeit auf dem aktuellsten Stand. Beispielsweise sind offene Posten, Kundenansprechpartner und -adressen, sowie in der Vergangenheit beauftragte Bestellungen jederzeit transparent im Zugriff. COSYNUSconnect besteht aus zwei Komponenten, der Middleware im Unternehmen mit der Geschäftslogik und dem Nutzerinterface, das als Applikation auf den mobilen Endgeräten installiert ist.

Dymacon ist BlackBerry Alliance Member und Partner von T-Mobile, Vodafone und O2. Dymacon verfügt über Erfahrung aus mehr als 450 erfolgreichen BlackBerry Installationen. Außerdem zeigt Dymacon, wie Sie mit den Produkten von "Rove" die Kosten für den Support ihrer IT-Infrastruktur minimieren, die Support-Aufgaben effektiver erledigen und die Zufriedenheit Ihrer Kunden erhöhen.

Dymacon bietet Mehrwerte durch:

- Service (Installation, Systemerweiterung, Migration, Schulung)
- Support (Hotline, Systempflege, Administration)
- Produkte von Drittanbietern (Middleware, Netzwerk Administration, Peripherie)
- Software-Entwicklung

Die auf der CeBIT vorgestellte Lösung "mobile Scanning" basiert auf den Produkten von "Infinite Peripherals".

Sie zeigt wie man Barcodes scannt, Unterschriften erfasst und wie man diese Informationen in Geschäftsprozesse integriert.

Mobiles scannen beschleunigt Geschäftsprozesse und reduziert Fehlerquellen. Es ermöglicht Ihnen die Abfrage zusätzlicher Informationen aus Ihrem System (z.B. Preis oder Verfügbarkeit) und gibt Ihnen die Möglichkeit der Dokumentation durch das Erkennen der Unterschrift Ihres Kunden.

Die laufenden Kosten sind definitiv günstiger als bei etablierten Lösungen und die Bedienung ist einfach.



DYMACON BUSINESS SOLUTIONS GMBH

LÖSUNG

Systemintegration und Software Entwicklung

BLACKBERRY SOLUTIONS

BlackBerry Enterprise Server

MAILSEVER PLATTFORM

Microsoft Exchange
Novell GroupWise
Lotus Domino

ZIELGRUPPE

+300 Angestellte
50-200 Angestellte
5-50 Angestellte
1-5 Angestellte

WEBSEITE

www.dymacon.de

E-MAILKONTAKT

d.muckhoff@dymacon.de

ADRESSE

Rheinstrasse 96
64295 Darmstadt
Deutschland

GFI INFORMATIONSDSIGN GMBH

LÖSUNG

GFI FlowGate, das Content Management System für den BlackBerry

BLACKBERRY SOLUTIONS

BlackBerry Enterprise Server
BlackBerry Hosting
BlackBerry ASP

MAILSEVER PLATTFORM

Lotus Domino
Microsoft Exchange
Novell Groupwise

ZIELGRUPPE

> 1000 Angestellte
100 – 1000 Angestellte
1 – 1000 Angestellte

WEBSEITE

www.gfi.net

E-MAILKONTAKT

info@gfi.net

ADRESSE

Paul-Rücker-Straße 22
47059 Duisburg
Deutschland

FlowGate, das Content Management System für den BlackBerry, ermöglicht die mobile Anbindung an eine Vielzahl von Enterprise Ressourcen wie relationale Datenbanken, CRM- und ERP-Systemen inklusive SAP.

Gegründet 1995 in Duisburg, hat sich die GFI Informationsdesign GmbH als kompetenter Dienstleister und Lösungsanbieter im IT-Markt etabliert. Zum festen Kundenkreis gehört der Mittelständler "um die Ecke" ebenso wie der namhafte Global Player mit seinen speziellen Anforderungen.

Für das mobile Business mit dem BlackBerry bietet das GFI-Team seinen Kunden ein umfassendes und einzigartiges Dienstleistungsportfolio. Dazu gehört der Support ebenso wie der Vertrieb von Softwarelösungen und Zubehör.

Mit den prämierten FlowGate-Applikationen, einem Content Management System für den BlackBerry aus eigener Entwicklung, hat sich die GFI einen festen Kundenstamm auf dem europäischen Markt erarbeitet.

Das Team der GFI ist der kompetente Ansprechpartner für alle Fragen rund um den BlackBerry – die weltweit erfolgreichste mobile Business Plattform.

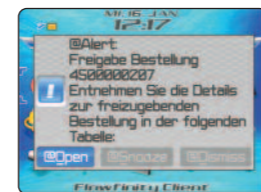

ISEC7 ist ein weltweit agierendes Systemhaus und unterstützt Unternehmen jeder Größenordnung in allen Phasen der Konzeption, Einführung und des Betriebes ganzheitlicher Lösungen in der Informationstechnologie mit Schwerpunkt Messaging und mobile Datenkommunikation.

Insbesondere im Bereich BlackBerry bietet ISEC7 im Rahmen seines Full Service Centers umfangreiche Dienstleistungen an:

- Consulting
- Integration/ Migration
- Operating
- 24x7 Support und Carrier Services
- Hosting
- Trainings
- 3rd Party
- individuelle Anwendungsentwicklungen sowie einen
- Webshop mit Soft- und Hardware für BlackBerry

Zu ISEC7s Kunden zählen international tätige, börsennotierte Unternehmen sowie zahlreiche mittelständische Betriebe, Verbände und die öffentliche Verwaltung.

IHR VORTEIL

- Service aus einer Hand: Ganzheitliche Behandlung aller Fragen betreffend der BlackBerry Lösung.
- Optimierte Mehrwertlösungen
- Zugang zu Expertenwissen basierend auf komplexen, internationalen Kundenprojekten

Das Team setzt sich aus hochqualifizierten Experten aus den Bereichen BlackBerry, Microsoft Exchange, Lotus Notes, Novell GroupWise and SAP Umgebungen zusammen mit mehr als 3.100 erfolgreichen Projekttagen bezüglich der BlackBerry Lösung.

ISEC7 GMBH

LÖSUNG

Systemintegration und Software Entwicklung

BLACKBERRY SOLUTIONS

BlackBerry Enterprise Server
BlackBerry Internet Service

MAILSEVER PLATTFORM

Microsoft Exchange
Novell GroupWise
Lotus Domino
Und andere

ZIELGRUPPE

+300 Angestellte
50-200 Angestellte
5-50 Angestellte
1-5 Angestellte
Konsumenten

WEBSEITE

www.ISEC7.com

E-MAILKONTAKT

sales@ISEC7.com

ADRESSE

ISEC7 – Europa
Schellerdamm 16
21079 Hamburg
Deutschland

ISEC7 – Nordamerika
5 Penn Plaza, 23rd Floor
New York, NY 10 001
USA

LINEAS INFORMATIONSTECHNIK GMBH

LÖSUNG

Systemintegration und Software Entwicklung

BLACKBERRY SOLUTIONS

BlackBerry Enterprise Server
BlackBerry Internet Service

MAILSEVER PLATTFORM

Microsoft Exchange
Novell GroupWise
Lotus Domino
Tobit David

ZIELGRUPPE

+300 Angestellte
50-200 Angestellte
5-50 Angestellte

WEBSEITE

www.lineas.de

E-MAILKONTAKT

Mobile@lineas.de

ADRESSE

Theodor-Heuss-Str. 2
38122 Braunschweig

Niederlassung Frankfurt
CONVIS Haus
Hanauer Landstrasse 135-137
60314 Frankfurt
Deutschland

LINEAS zählt unter den Software- und Systemhäusern zu den wenigen Schrittmachern, die Mobile Business fest in der Unternehmenslandschaft und in nahezu allen Branchen verankern.

ZUM UNTERNEHMEN

Die LINEAS-Gruppe mit Stammsitz in Braunschweig und Standorten in Wolfsburg, Nürnberg, Stuttgart, Ingolstadt, München und Frankfurt ist seit 20 Jahren erfolgreich am Markt tätig. Geschäftsfelder des Software- und Systemhauses sind Beratung und Konzeption, Entwicklung kundenspezifischer Software sowie Systemintegration und -administration. Schwerpunktthemen sind Consulting, Automotive, Gesundheitswesen, Monitoring, Aviation, mobile und verteilte Systeme sowie IT-Services.

Die Gruppe, die 2006 einen Umsatz von mehr als 19 Millionen Euro erzielte und zu den Top 50 IT-Unternehmen Deutschlands zählt, hat rund 250 Mitarbeiter.

ZUM GESCHÄFTSFELD

Mobilität und Datentransfer sind die Themen der Gegenwart und das Geschäftsfeld der LINEAS-Gruppe. Immer mehr Unternehmen und Behörden statten ihre Mitarbeiter auf Basis der BlackBerry-Technologie mit mobilen Kommunikationslösungen aus.

Die Arbeitswelt entwickelt sich rasant: Die Zahl der Termine, die Mitarbeiter außerhalb ihrer vier Bürowände wahrnehmen, steigt stetig. Voraussichtlich verbringt jeder schon bald durchschnittlich den halben Arbeitstag „Out of Office“. An dieser Stelle setzt LINEAS an und befähigt Unternehmen ständigen Kontakt zu Ihren Mitarbeitern zu halten und auf Arbeitsabläufe zeitnah, auch außerhalb ihres Büros reagieren zu können. Mit den Software-Lösungen von LINEAS wird das mobile Büro mit grenzenlosen Anwendungsgebieten möglich.

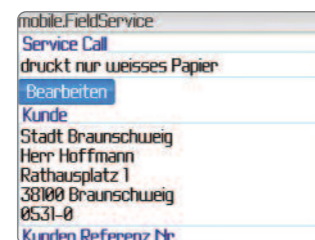

MobileReports
HLX Flight Yesterday CSV

Market	Flight Nr	Cap	Booked
CGN-HAM-CGN	3100	148	119
CGN-HAM-CGN	3101	148	142
CGN-HAM-CGN	3102	148	107
CGN-HAM-CGN	3103	148	98
CGN-HAM-CGN	3104	148	130
CGN-HAM-CGN	3105	148	117
CGN-KLU-CGN	3630	148	124
CGN-KLU-CGN	3631	148	121

ORBIT – GUT BERATEN

ORBIT ist Ihr Ansprechpartner, wenn es um Innovationen, Systemlösungen und klassische Softwaredisziplinen geht.

ORBIT – IMMER DIE PASSENDE LÖSUNG

Durch eigene Expertisen und gute Vernetzung mit anderen Spezialisten stellen wir sicher, dass der Kunde immer die passende und aktuelle Lösung erhält.

ORBIT MOBILE SOLUTIONS – IHRE DATEN SICHER UNTERWEGS

ORBIT bietet alle Möglichkeiten zur Anbindung Ihrer mobilen Mitarbeiter an Ihre Enterpriseanwendungen wie z.B. SAP, Siebel, etc. In Verbindung mit der BlackBerry Solution stellt dies eine zukunftssichere Investition dar.

ORBIT IT-SOLUTIONS – QUALITÄT, PLANUNGSSICHERHEIT, TERMINTREUE

Qualitätssicherung ist bei Orbit der Anfang von Allem und garantiert termintreue Umsetzung im Rahmen Ihres Budgets.

OM TRAFFIC WARDEN

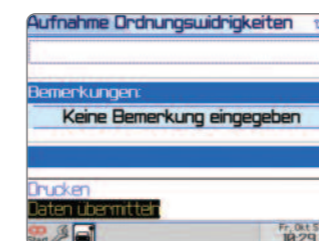

OM FILES

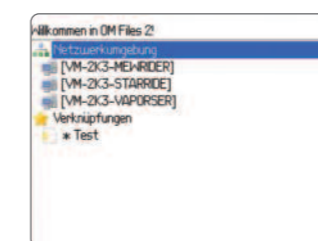

OM GROUPWARE



ORBIT GMBH

LÖSUNG

- Orbit Mobile Traffic Warden – Mobile Kommune
- Orbit Mobile Files – Mobile Verzeichnisse & Dokumente
- Orbit Mobile Groupware – Mobiler Zugriff auf öffentliche Ordner und Gruppenkalender
- Tobit David Connector

BLACKBERRY SOLUTIONS

BlackBerry Enterprise Server

MAILSEVER PLATTFORM

Microsoft Exchange

ZIELGRUPPE

5-1.000 Angestellte

WEBSEITE

www.orbit.de/oms

E-MAILKONTAKT

mobile@orbit.de

ADRESSE

Mittelstraße 43
53175 Bonn
Deutschland

SCHIFFL MOBILE GMBH

LÖSUNG

Systemintegration, Schulungen, High End Support und Software Entwicklung – branchenunabhängig und herstellerneutral

BLACKBERRY SOLUTIONS

BlackBerry Enterprise Server

MAILSEVER PLATTFORM

Microsoft Exchange
Novell GroupWise
Lotus Domino

ZIELGRUPPE

+300 Angestellte
50-200 Angestellte

WEBSEITE

www.schiff.de
www.schiff-mobile.de

E-MAILKONTAKT

blackberry@schiff.de

ADRESSE

Gasstrasse 18
22761 Hamburg
Deutschland

Sales-, Field-, Dokumentenservice und live-Support

Unsere Softwareingenieure passen die besten, am Markt verfügbaren, Applikationen an Ihre Systemumgebung an. Maßgeschneidert und professionell. Und wir liefern Ihnen als zur Zeit einziger RIM Gold-Alliance-Partner den Service, den Sie erwarten. Weltweit, rund um die Uhr und bis zu 7x24h.

Mobile Sales – Mitarbeiter im Außendienst rufen über den BlackBerry in Echtzeit die Bestandsdaten ab und senden aktuelle Informationen online an das CRM-System – noch vor dem nächsten Kundenbesuch.

Mobile Service – Einsatzplanung und Steuerung von Technikern und mobilen Service-Kräften. Neue Aufträge erscheinen auf dem BlackBerry des Technikers. Die Leistungserfassung erfolgt am BlackBerry und geht an die Zentrale.

GPS+ – Wer befindet sich wann an welchem Ort. Die detaillierte Kartenansicht von GPS+ zeigt es sofort und der nächste Mitarbeiter am Einsatzort erhält den Auftrag. Reagieren Sie schnell auf neue Anforderungen. Mit dem Einsatz von GPS+ nutzen Sie ganz neue Möglichkeiten und Wettbewerbsvorteile.

Wallace Wireless – Die entscheidenden Personen erhalten genau die Informationen, die sie zur Abwehr einer Krise benötigen. Komplexe Notfallpläne werden vereinfacht und verteilt. Mitarbeiter treffen in der Krise schneller und sicherer die richtigen Entscheidungen.

RepliGo – Dateianhänge und Dokumente brillant auf dem BlackBerry darstellen und organisieren. RepliGo erkennt alle gängigen Dateiformate und sendet nur eine minimale Datenmenge an den BlackBerry.

- **VR+**: Sprachnachrichten von beliebiger Dauer aufnehmen, abspielen und im mp3 Format mailen und archivieren.
- **Mobiscope**: Realtime Überwachung vom Haus und Büro.
- **GPSed**: Location Based Social Network für Echtzeittracking und Photomapping

SHAPE Services ist ein führender Anbieter von kreativen und leistungsstarken Lösungen für die BlackBerry Plattform. Das Unternehmen entwickelt und vermarktet auch innovative web-basierte Services.

SHAPE Services ist von Handango als BlackBerry Entwickler des Jahres 2007 ausgezeichnet worden, 3 von 10 Bestsellern für BlackBerry auf Handango sind SHAPE Services Applikationen.

Produkte von SHAPE Services erhöhen Produktivität und sprechen eine breite Zielgruppe von Teenagern bis zu Managern an.

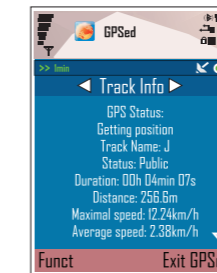
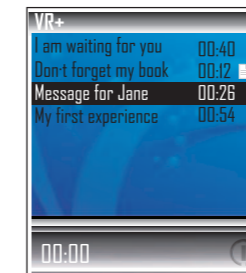

SHAPE SERVICES GMBH

LÖSUNG

Productivity, IM, Social Networking und Security Software für BlackBerry

APPLIKATIONEN

Mobiscope: Home und Office Kontrolle
VR+: Voice Recorder, Digital Dictation
GPSed: LBS, Social Network
RDM+: Remote Desktop for Mobiles
IM+ All-in-One Mobile Messenger
IM+ for Skype
IM+ for Sametime und LCS

ZIELGRUPPE

Geschäftskunden
Privatkunden
Systemintegratoren
Wiederverkäufer

WEBSEITE

www.shapeservices.com

E-MAILKONTAKT

it@shapeservices.com

ADRESSE

SHAPE Services GmbH
Fritz-Elsas-Str. 50
D-70174, Stuttgart,
Deutschland

TELENAV INC.

SOLUTION TYPE

Satellite Navigation

BLACKBERRY SOLUTIONS

BlackBerry Enterprise Server
BlackBerry Internet Service

MAIL SERVER PLATFORM

Not applicable

TARGET AUDIENCE

+300 employees
50-200 employees
5-50 employees
1-5 employees
Consumers

WEBSITE

www.telenav.com

CONTACT EMAIL

iant@telenav.com

ADDRESS

1130 Kifer Road
Sunnyvale
CA 94086
USA

TeleNav is the global leader in location-based services (LBS). TeleNav's flagship product, TeleNav GPS Navigator, provides voice and onscreen driving directions on mobile phones and smartphones.

TeleNav GPS Navigator surpasses in-car and standalone satellite navigations systems with features that include easy portability, millions of additional business listings, voice-activated directions, and free updates to maps and points of interest – all at a fraction of the price of other types of other systems.



Telmap Navigator upgrades your BlackBerry to include navigation, mapping and travel-related content. It offers a complete navigation experience – whether driving or walking – using full turn-by-turn GPS navigation with 3D moving maps, full support for traffic and safety cameras, free-text local search, PIM integration, text and voice instructions that announce street names. Using unique, patented Mobile Optimized Navigation Data (MOND) technology, Telmap Navigator keeps you independent of the wireless network providing instantaneous reroute without a server connection and allowing you to continue making and receiving voice calls while navigating. By helping to increase your efficiency as a mobile professional Telmap Navigator is the ideal navigation solution for BlackBerry.

Telmap stands at the forefront of today's fast growing market for mobile mapping and navigation solutions. The company has a solid reputation for providing innovative navigation solutions that open new business opportunities and revenue streams. With implementations by handset manufacturers, mobile operators and others around the world, Telmap Navigator is a market-proven solution for mobile navigation success.



TELMAP NAVIGATOR

SOLUTION TYPE

Satellite Navigation

BLACKBERRY SOLUTIONS

BlackBerry Enterprise Server
BlackBerry Internet Service

MAIL SERVER PLATFORM

Not applicable

TARGET AUDIENCE

Very large and global Enterprise (1000+)
Large Enterprise (500-999)
Medium-Large Enterprise (250-499)
Medium Businesses (50-249)
Small Businesses (10-49)
Individuals/Prosumers

WEBSITE

www.telmap.com

CONTACT EMAIL

marketing@telmap.com

ADDRESS

11 Bareket St.
POB 12888, Herzlia
46733 Israel

INTELLIGENT MECHATRONIC SYSTEMS INC.

Intelligent Mechatronic Systems Inc. (IMS Inc.) specialises in the research, development and production of innovative and progressive solutions in the areas of telematics, automotive safety and mobile media.

iLANE™

- iLane is a voice-driven, hands-free interactive companion that works with your existing smartphone
- iLane reads and manages email, calendar, contacts and phone communications in real-time
- iLane is leading-edge intelligent, friendly and easy-to-use

BLACKBERRY SOLUTIONS

BlackBerry Enterprise Server
BlackBerry Internet Service

WEBSITE

www.iLane.com
www.intellimec.com

CONTACT EMAIL

hhunter@intellimec.com

ADDRESS

161 Roger Street
Waterloo, Ontario N2J 1B1
Canada

MOBILEMAN™

- Applikations- und Softwareentwicklung für BlackBerry
- Mobileman™ Spezialisten beraten auf Mandantenbasis weltweit ISVs, MNOs, ODMs, OEMs, Portale und Distributoren von Smartphone Software

LÖSUNG

- Applikations- und Softwareentwicklung für BlackBerry
- Beratung in Vertrieb und Technologie (Exklusiv auf Produktebene)

WEBSEITE

www.mobileman.ch

E-MAILKONTAKT

yusuf.erkhan@mobileman.ch

ADRESSE

Technoparkstr. 1
CH-8005 Zürich
Schweiz

SBSK GMBH & CO. KG

- Systemintegration verschiedener Betriebssystemumgebungen und Datenbanken
- Integration mobiler Datenerfassung in ERP-Systeme (RFID, BARCODE, WLAN, GSM, EDGE, UMTS, Security, Fingerprint, Voice-over-IP)
- Betrieb von Collaboration Plattformen

BLACKBERRY SOLUTIONS

Showcase BlackBerry Application Suite for Win Mobile 6 Devices
Integration in BlackBerry Enterprise Server

WEBSEITE

www.sbsk.de

E-MAILKONTAKT

info@sbsk.de

ADRESSE

SBSK GmbH & Co. KG
Zackmünder Str. 4
39218 Schönebeck
Deutschland

Dieses Heft wurde im Zusammenhang mit der CeBIT 2008 Standbeteiligung erstellt. Die Solution Spotlights repräsentieren die 15 BlackBerry Alliance Members die sich dort präsentiert haben.

Eine vollständige Auflistung aller BlackBerry Alliance Members gibt es online unter www.blackberry.com/go/solutionsguide

Weitere Informationen über das BlackBerry Alliance Programm gibt es online unter www.blackberry.com/partners

*Bei Fragen zur allgemeinen Verfügbarkeit, zu Roaming-Modellen, Serviceplänen und -leistungen sowie der Verfügbarkeit von BlackBerry® Connect™ und BlackBerry® Built-In™ Geräten wenden Sie sich bitte an Ihren Mobilfunk-Partner. Einige in diesem Dokument beschriebenen Funktionen erfordern eine Minimalversion der BlackBerry® Enterprise Server-Software, BlackBerry Desktop-Software und/oder BlackBerry –Geräte-Software und gegebenenfalls zusätzliche Software-Entwicklungen bzw. Drittanbieterprodukte und/oder -dienste für den Zugriff auf Unternehmensanwendungen. Vor der Bestellung oder Implementierung jeglicher Drittanbieterprodukte oder -dienstleistungen liegt es in Ihrer Verantwortung, sicherzustellen, dass Ihr Mobilfunkanbieter die Unterstützung aller Funktionen der Drittanbieterprodukte und -dienste gewährleistet. Die Installation und Verwendung von Drittanbieterprodukten und -diensten in Kombination mit Produkten und Diensten von RIM erfordert möglicherweise zusätzliche Patent-, Marken- oder Urheberrechtslizenzen, um die Rechte Dritter zu wahren. Die Entscheidung, ob derartige Drittanbieterlizenzen erforderlich sind, sowie der Erwerb dieser Lizenzen liegt in Ihrer alleinigen Verantwortung. Falls Lizenzen von Dritten erforderlich sind, empfiehlt RIM ausdrücklich, dass Sie die Produkte und Dienste erst installieren und verwenden, wenn Sie alle relevanten Lizenzen selbst erworben oder in Ihrem Namen haben erwerben lassen. Die Verwendung von Drittanbieter-Software setzt Ihr Einverständnis mit den Bedingungen der eventuell vorhandenen separaten Software-Lizenzen dieser Produkte oder Dienste voraus. Jegliche mit Produkten und Diensten von RIM bereitgestellten Drittanbieterprodukte und -dienste werden ohne Gewährleistung durch RIM geliefert. RIM übernimmt keinerlei Haftung für Schäden, die durch die Nutzung von Produkten oder Diensten von Drittanbietern verursacht sein können. Das gilt auch dann, wenn RIM über die Möglichkeit solcher Schäden in Kenntnis gesetzt wurde oder solche Schäden absehen konnte. **Erlaubt Nutzern den Chat mit anderen Nutzern auf der gleichen Plattform unter Verwendung eines von BlackBerry unterstützten Gerätes. †Support für S/MIME für den BlackBerry® Enterprise Server ist nur für Microsoft Exchange lieferbar. ‡Gilt nur für den BlackBerry® Enterprise Server für IBM Lotus Domino.

©2008 Research In Motion Limited. Alle Rechte vorbehalten. Die Marken, Abbildungen und Symbole der RIM- und BlackBerry-Familie sind ausschließliches Eigentum und Warenzeichen von Research in Motion Limited. RIM, Research in Motion und BlackBerry sind bei Community Trade Marks eingetragen und können in anderen Ländern ebenfalls eingetragen oder angemeldet sein. Alle weiteren Marken, Produkt- und Firmennamen, Warenzeichen oder Dienstleistungsmarken sind Eigentum ihrer jeweiligen Inhaber. Die in diesem Dokument enthaltenen Spezifikationen und Funktionen können jederzeit geändert werden.

